

Secretaría:

Sra. Cristina Lora
954 58 64 64 // 615 17 44 59
calidentalslp@gmail.com

CALIDENTAL

Centro Aljarafe de Implantología
Av. de la Sabiduría nº 15
Mairena del Aljarafe (SEVILLA)

Colabora **MOZCGRAU**[®]  **Incotrading**
IMPLANTES DENTALES

+ información: www.calidental.es

ESTANCIAS CLÍNICAS



Objetivo de la estancia

- **Mejorar** el conocimiento de las técnicas quirúrgicas relativas al tratamiento con implantes osteointegrados así como en el trabajo clínico de la fase protodóncica para las rehabilitaciones implantosoportadas, desde el diagnóstico y planificación, hasta la fase de mantenimiento.
- **Ampliar** el conocimiento para el diagnóstico y tratamiento de patología médico-quirúrgica oral de la consulta diaria.
- **Compartir** el trabajo clínico de un centro dental especializado en implantes, donde el cursillista se integrará con el Dr. González y su equipo de profesionales. Cada estancia se personaliza, adaptándolas a cada perfil y a todos los niveles.

Metodología

1. Estancia clínica en Calidental:

- Se lleva a cabo durante dos días completos (martes y miércoles). Las estancias podrán ser periódicas, a petición expresa del cursillista. Previa aceptación de la solicitud se valora la experiencia y el perfil clínico, así como sus preferencias. De esta forma se personaliza la estancia donde se realiza:
 - Diagnóstico y posibilidades terapéuticas.
 - Planificación de la rehabilitación implantosoportada.
 - Cirugías de inserción de implantes.
 - Cirugías de implantología avanzada.
 - Implantología inmediata.
 - Toma de registros y comunicación Clínica-Laboratorio.
 - Diseño, colocación y ajuste de implantoprótesis.
 - Casos de medicina oral y patología quirúrgica.
 - Prevención, diagnóstico y tratamiento de las complicaciones.

2. Seminarios teórico-prácticos:

- En estos seminarios personalizados, se repasan los protocolos clínicos y las técnicas quirúrgicas más interesantes. Por otro lado, el cursillista puede consultar sus propios casos clínicos con el doctor durante el curso, haciendo planificaciones conjuntas de los pacientes a tratar o consultando casos ya tratados.

3. Estancia en un laboratorio:

- Una mañana a determinar por los doctores, acudimos a un laboratorio especializado en implantoprótesis donde se realizará un seguimiento de las técnicas de confección de estructuras y prótesis sobre implantes con tecnología CAD-CAM y materiales de última generación.

4. De forma **opcional**:

- El cursillista podrá operar a un paciente que él aporte a la estancia, previa planificación conjunta, que se llevará a cabo durante el segundo día de estancia clínica.

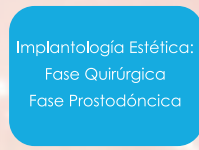

Implantología Estética:
Fase Quirúrgica
Fase Protodóncica

Requisitos y perfil

El curso está diseñado para clínicos licenciados que tengan alguna experiencia en implantología, cirugía bucal y prótesis sobre implantes pero que tengan inquietudes y quieran ampliar sus conocimientos de forma práctica e intensiva, con nuestra metodología personalizada. Será necesario entrevista y CV previo.

Calendario del Curso

Se escogerá una semana determinada dentro de los meses que dura el curso (de octubre a mayo) para realizar la estancia clínica de dos días intensivos (martes y miércoles). El cursillista tiene que avisar con un mes de antelación mínimo y confirmar la reserva de su plaza. La estancia en el laboratorio se realiza una mañana a concretar a final del curso y se realiza junto a otros doctores. La temática y la presentación de los seminarios se va concretando según el perfil y las sugerencias de los doctores a lo largo del curso. Al finalizar se le hace entrega de un diploma acreditativo de este curso de formación.

Inscripciones

La reserva queda confirmada tras abonar el importe total del curso: 1.000€. Dicho pago se realiza mediante transferencia bancaria al número IBAN: ES26 2100 2681 4702 1016 9941 En el concepto de dicha transferencia debe poner la palabra ESTANCIA + el nombre del cursillista.

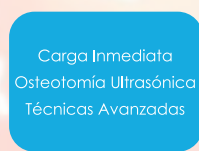

Carga Inmediata
Osteotomía Ultrasónica
Técnicas Avanzadas

